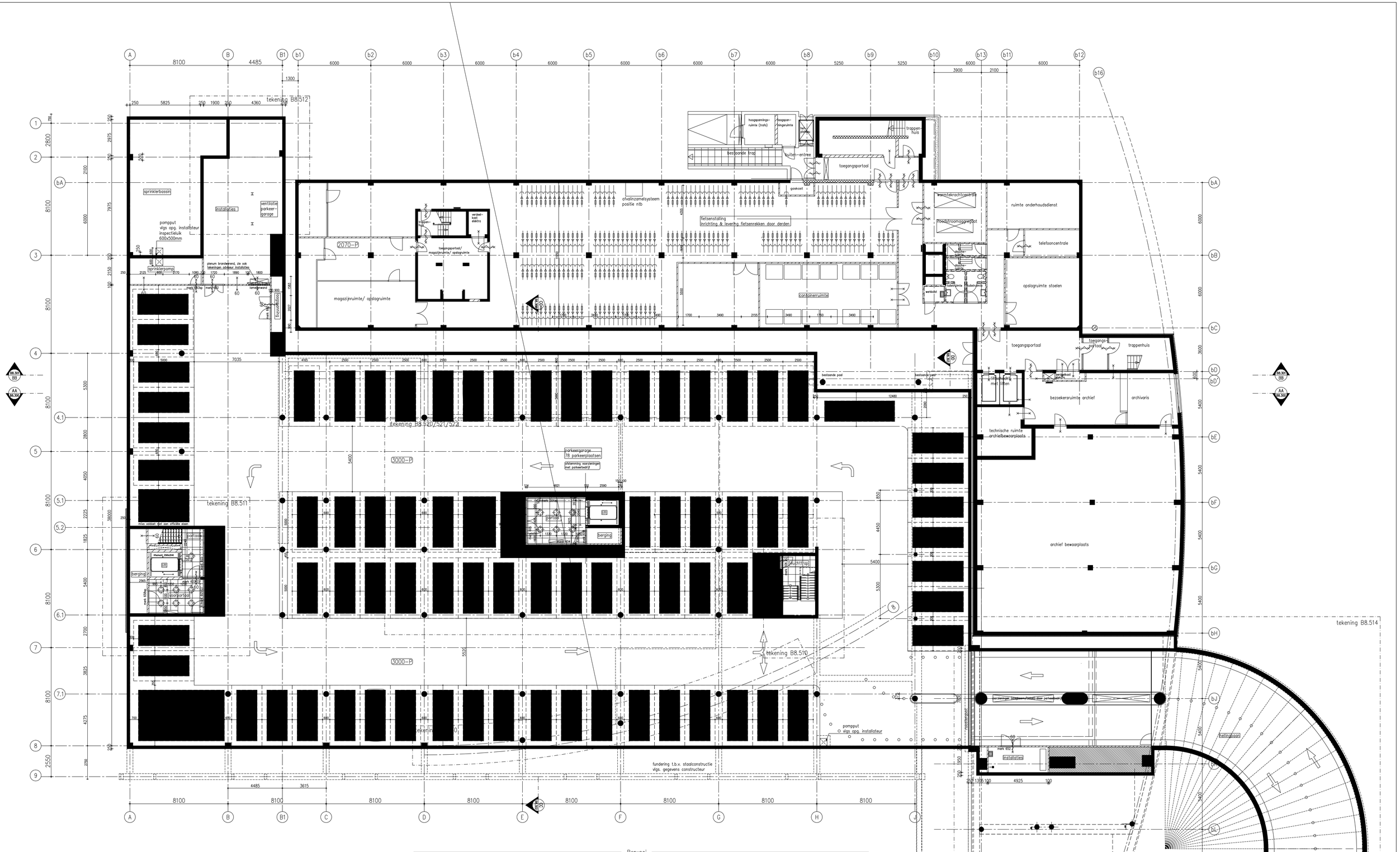

Renvooi

- Brandmeldinstallatie met ruimtebewaking, gecertificeerd, conform NEN2535 aangesloten op de regionale meldcentrale.
- Ontruimingsalarminstallatie met slowwhoop conform NEN 2575
- Brandslangspoels uitvoeren conform NEN 671-1
- Noodverlichting uitvoeren conform NEN-EN 1838
- Vluchtroutebandsuiding uitvoeren conform NEN 6088
- Brandwerendheid van doorvoeringen door brandwerende wanden of vloeren dient gelijk te zijn aan de van de betreffende wand of vloer conform de NEN 6069 of de NEN-EN 1366-3+4
- De brandwerende wanden lopen door tot de onderkant van de vloer- of dakconstructie
- Constructie-onderdelen van de vluchtweg voldoen met betrekking tot de bijdrage tot brandoverslagplanting aan klasse 2 van NEN 6065
- Buitengevel voldoet met betrekking tot de bijdrage tot brandoverslagplanting aan klasse 2 van de NEN 6065, de onderste 2,5m voldoet aan klasse 1 van de NEN 6065
- Parkeergarage: uitvoering volgens NVBR/LNB-richtlijnen
- Toepassing sprinkler op begane grond t/m verdieping 3 (gehele nieuwbouw) volgens adviseur brandveiligheid

- Wanden, vloeren en plafond van sanitaire ruimten watervast uitvoeren
- Hoogte wandtegelwerk sanitaire ruimten tot bk. kozijn
- T.b.v. werking ratten en muizen: opening in uitwendige scheidingsconstructie niet breder dan 10mm.
- Toegankelijkheid van het bouwwerk en ruimten in het bouwwerk dient te voldoen aan afd. 4.2, bouwbesluit 2003
- Inbraakwerendheid van bereikbare gevelelementen, klasse 2, zoals bedoeld in afdeling 2.25, bouwbesluit 2003
- Electrische installatie minimaal volgens NEN 1010, gegevens installateur maatgevend
- Vrije doorgang volgens bouwbesluit afd. 4.3
- Inbraakwerendheid volgens bouwbesluit afd. 2.25

beton	gasbeton o.g.	zelfsluitende deur	
metselwerk kalkzandsteen	computervloer	brandwerende deur (zelfsluitend)	
isolatie	multiplex	WBDBO eis	
lichte scheidingswand	folie	zonder sleutel van binnenuit te openen	
natuurstenen	kalkzandsteen+tegelwerk	brandslang op haspel	
cementdekvloer	schacht		
houten afwerking	E-kast		
sedum	markering rijbaan		
tegelpad			
dakboorgunt			

- brandwerendheden volgens adviseur brandveiligheid (Floriaan/R2B)
- constructie volgens adviseur constructies (ABT)
- installaties volgens adviseur installaties (ABT)
- acoustische gegevens door adviseur bouwfysico (ABT)

- trappenhuizen en patchkasten niet gesprinkterd
- voorruimte trappenhuizen wel gesprinkterd
- schachten wel gesprinkterd
- bergingen en technische ruimten in souterrain gesprinkterd

inbo
Scherpokkerweg 15
Postbus 764
5600 AT Eindhoven

T +31 (0)40 243 40 45
eindhoven@inbo.com
www.inbo.com

inbo b.v.
Woudenberg

Handelsregister Amersfoort
31026236

Project	Veenendaal, uitbreiding gemeentehuis		
Opdrachtgever	Gemeente Veenendaal		
Projectarchitect	Bert van Breugel / Pieter Keijzer		
Projectleider	Pieter Keijzer		
Onderwerp	Revisietekening Souterrain		
Getekend	PWK	File	6039810-1
Projectnummer	P06039	Datum	09-09-2011
Schaal	1:100	Wijziging	
Formaat	A0	Wijzigingsdatum	

Definitief

Bladnummer
B8.10-1